

Boletim Epidemiológico

SRAG Síndrome
Respiratória
Aguda
Grave

2023
Semana
Epidemiológica **34**

Vigilância em Saúde / Gerência Técnica de Influenza e Doenças Respiratórias

► SRAG em Mato Grosso do Sul :: 2023*

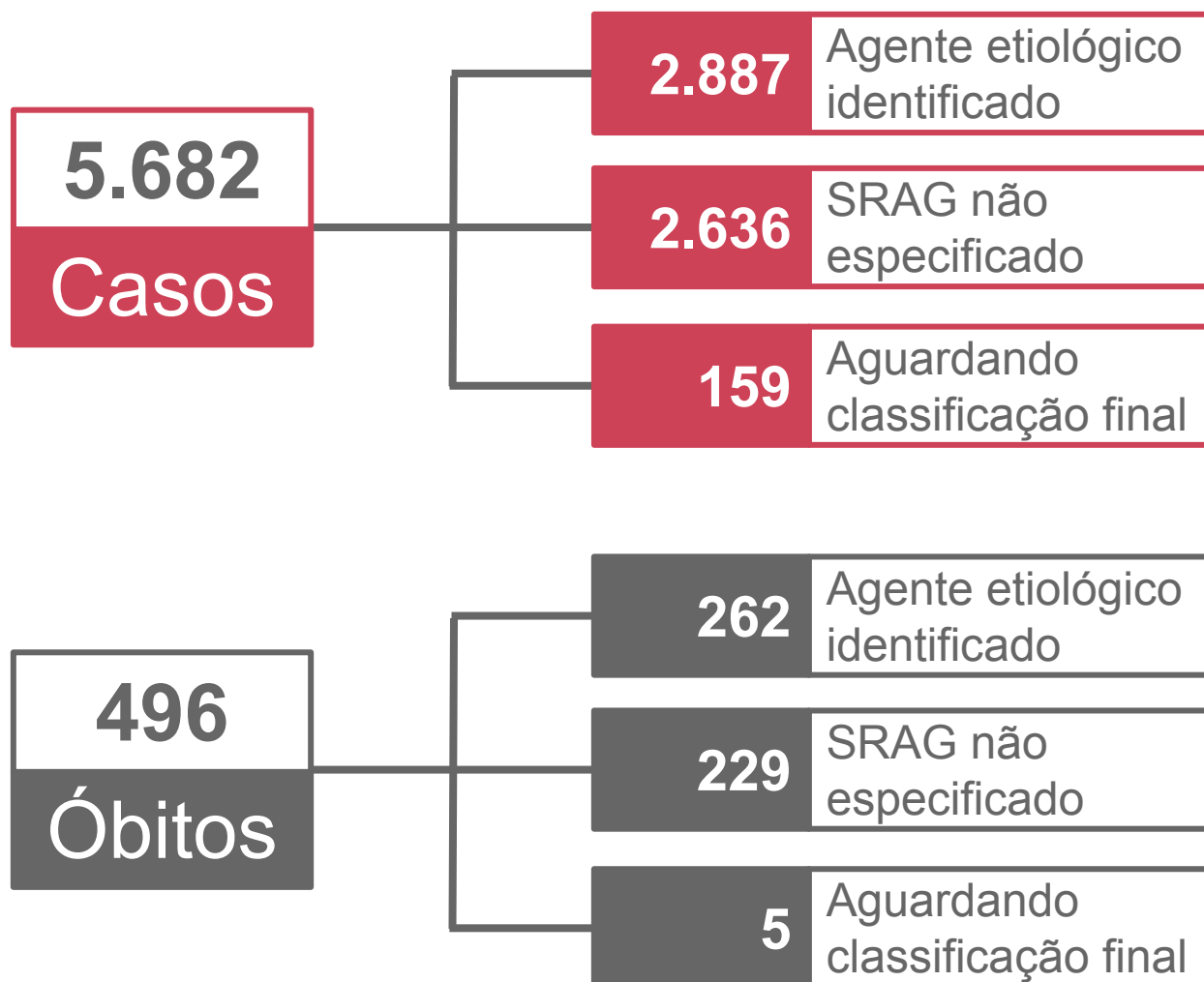

Fonte: SIVEP Gripe / SES / MS

Dados sujeitos a alterações pelos municípios.

*Acumulado do período por data de início dos primeiros sintomas.

► Evolução dos Casos de SRAG

► Notificações por semana epidemiológica de início dos sintomas

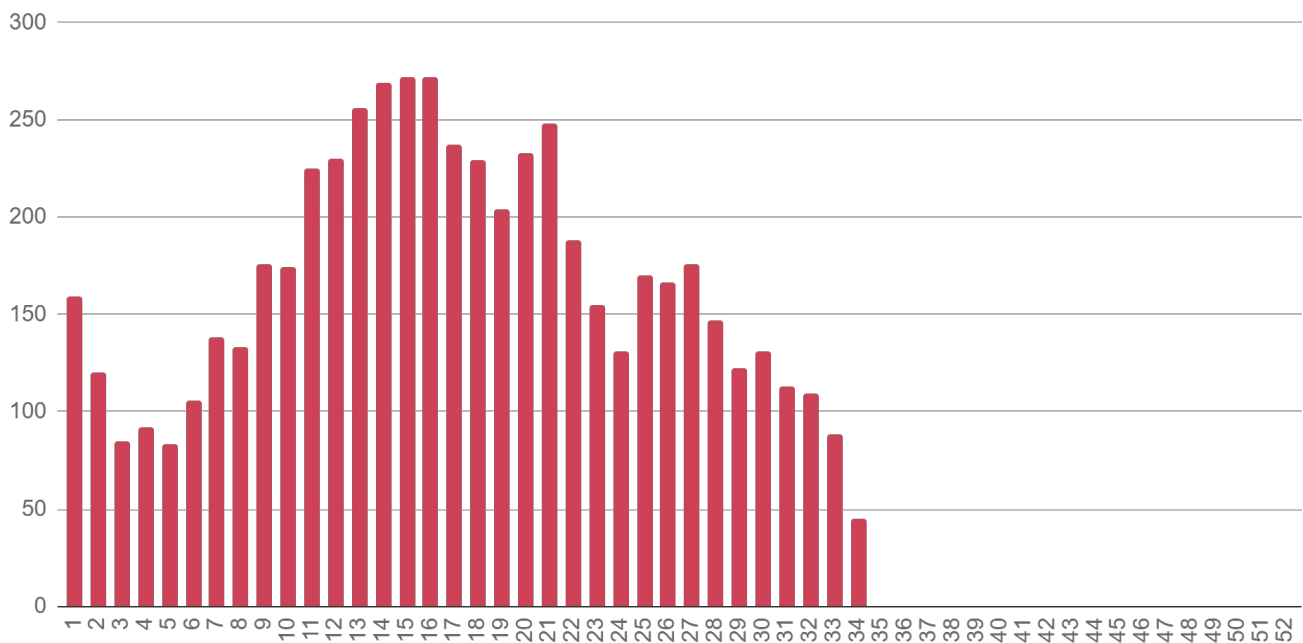

Fonte: SIVEP Gripe / SES / MS
Dados sujeitos a alterações pelos municípios.

► Óbitos por semana epidemiológica de início dos sintomas

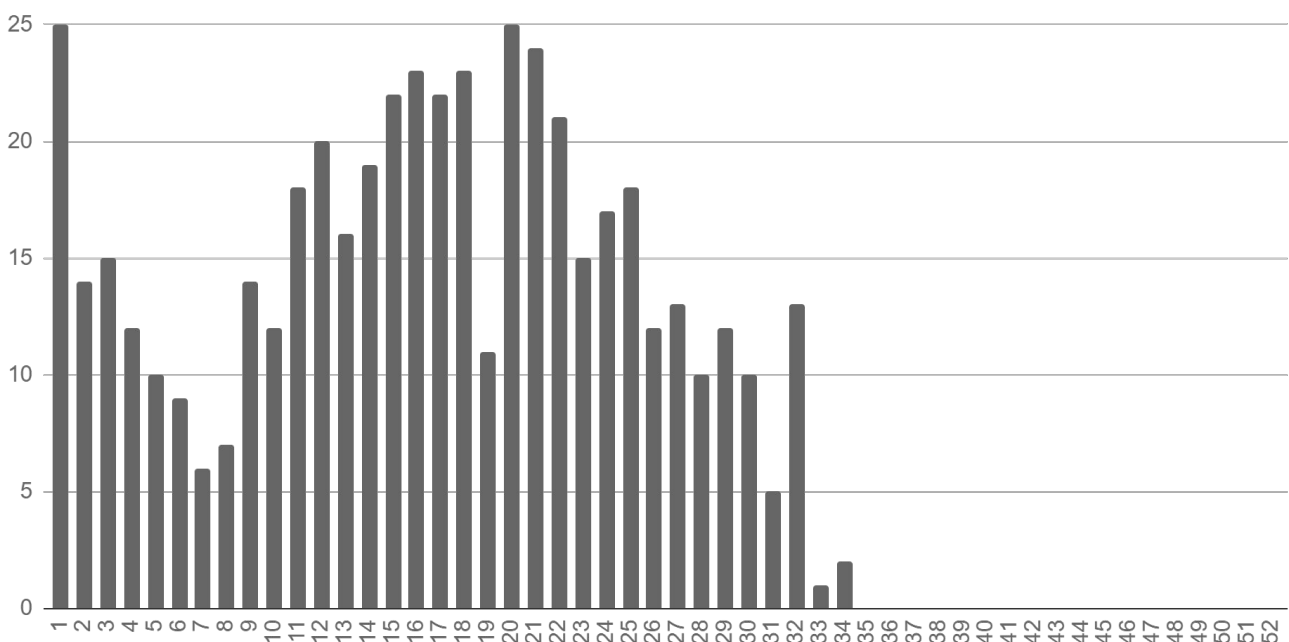

Fonte: SIVEP Gripe / SES / MS
Dados sujeitos a alterações pelos municípios.

► Notificações de SRAG por Município

| Município de residência | Casos | % | Incidência | Óbitos | Mortalidade | Letalidade |
|--------------------------|-------|-------|------------|--------|-------------|------------|
| Campo Grande | 2.353 | 41,4% | 262,0 | 217 | 24,2 | 9,2% |
| Corumbá | 462 | 8,1% | 479,9 | 10 | 10,4 | 2,2% |
| Ponta Porã | 356 | 6,3% | 386,9 | 42 | 45,6 | 11,8% |
| Sidrolândia | 222 | 3,9% | 471,2 | 6 | 12,7 | 2,7% |
| Três Lagoas | 221 | 3,9% | 167,2 | 14 | 10,6 | 6,3% |
| Dourados | 176 | 3,1% | 72,3 | 24 | 9,9 | 13,6% |
| Miranda | 124 | 2,2% | 485,6 | 9 | 35,2 | 7,3% |
| Chapadão do Sul | 103 | 1,8% | 332,3 | 7 | 22,6 | 6,8% |
| Rio Verde de Mato Grosso | 92 | 1,6% | 464,2 | 4 | 20,2 | 4,3% |
| Fátima do Sul | 91 | 1,6% | 441,6 | 3 | 14,6 | 3,3% |
| Nova Andradina | 86 | 1,5% | 177,1 | 14 | 28,8 | 16,3% |
| Aquidauana | 82 | 1,4% | 175,2 | 14 | 29,9 | 17,1% |
| São Gabriel do Oeste | 75 | 1,3% | 253,6 | 7 | 23,7 | 9,3% |
| Ladário | 68 | 1,2% | 316,0 | 0 | 0 | 0,0% |
| Costa Rica | 67 | 1,2% | 257,3 | 4 | 15,4 | 6,0% |
| Ribas do Rio Pardo | 55 | 1,0% | 237,6 | 4 | 17,3 | 7,3% |
| Naviraí | 51 | 0,9% | 101,1 | 9 | 17,8 | 17,6% |
| Coxim | 46 | 0,8% | 143,1 | 1 | 3,1 | 2,2% |
| Aparecida do Taboado | 45 | 0,8% | 162,6 | 3 | 10,8 | 6,7% |
| Nioaque | 41 | 0,7% | 310,1 | 4 | 30,3 | 9,8% |
| Nova Alvorada do Sul | 36 | 0,6% | 165,0 | 1 | 4,6 | 2,8% |
| Dois Irmãos do Buriti | 35 | 0,6% | 315,3 | 4 | 36 | 11,4% |
| Jardim | 34 | 0,6% | 141,8 | 6 | 25 | 17,6% |
| Maracaju | 33 | 0,6% | 73,3 | 4 | 8,9 | 12,1% |
| Guia Lopes da Laguna | 29 | 0,5% | 291,8 | 3 | 30,2 | 10,3% |
| Ivinhema | 29 | 0,5% | 104,2 | 5 | 18 | 17,2% |
| Paraíso das Águas | 29 | 0,5% | 526,3 | 1 | 18,1 | 3,4% |
| Bela Vista | 26 | 0,5% | 120,3 | 7 | 32,4 | 26,9% |
| Bonito | 26 | 0,5% | 109,9 | 4 | 16,9 | 15,4% |
| Terenos | 26 | 0,5% | 147,4 | 3 | 17 | 11,5% |
| Caarapó | 25 | 0,4% | 81,7 | 2 | 6,5 | 8,0% |
| Anastácio | 22 | 0,4% | 91,3 | 6 | 24,9 | 27,3% |

► Notificações de SRAG por Município (cont.)

| Município de residência | Casos | % | Incidência | Óbitos | Mortalidade | Letalidade |
|-------------------------|-------|------|------------|--------|-------------|------------|
| Porto Murtinho | 22 | 0,4% | 171,1 | 3 | 23,3 | 13,6% |
| Sonora | 22 | 0,4% | 151,6 | 3 | 20,7 | 13,6% |
| Eldorado | 21 | 0,4% | 184,4 | 2 | 17,6 | 9,5% |
| Paranaíba | 21 | 0,4% | 51,3 | 2 | 4,9 | 9,5% |
| Paranhos | 20 | 0,4% | 154,8 | 5 | 38,7 | 25,0% |
| Rio Brillhante | 20 | 0,4% | 53,2 | 2 | 5,3 | 10,0% |
| Alcinópolis | 18 | 0,3% | 396,7 | 0 | 0 | 0,0% |
| Água Clara | 17 | 0,3% | 101,5 | 1 | 6 | 5,9% |
| Amambai | 17 | 0,3% | 43,2 | 4 | 10,2 | 23,5% |
| Batayporã | 17 | 0,3% | 158,7 | 3 | 28 | 17,6% |
| Itaquiraí | 17 | 0,3% | 87,5 | 1 | 5,1 | 5,9% |
| Santa Rita do Pardo | 17 | 0,3% | 241,9 | 0 | 0 | 0,0% |
| Camapuã | 15 | 0,3% | 110,4 | 1 | 7,4 | 6,7% |
| Coronel Sapucaia | 15 | 0,3% | 105,9 | 2 | 14,1 | 13,3% |
| Rio Negro | 15 | 0,3% | 309,9 | 0 | 0 | 0,0% |
| Antônio João | 14 | 0,2% | 150,5 | 2 | 21,5 | 14,3% |
| Rochedo | 14 | 0,2% | 269,3 | 1 | 19,2 | 7,1% |
| Jaraguari | 13 | 0,2% | 182,1 | 1 | 14 | 7,7% |
| Selvíria | 13 | 0,2% | 159,7 | 2 | 24,6 | 15,4% |
| Aral Moreira | 11 | 0,2% | 102,3 | 0 | 0 | 0,0% |
| Bandeirantes | 11 | 0,2% | 138,5 | 2 | 25,2 | 18,2% |
| Tacuru | 11 | 0,2% | 101,8 | 1 | 9,3 | 9,1% |
| Angélica | 10 | 0,2% | 93,2 | 1 | 9,3 | 10,0% |
| Corguinho | 10 | 0,2% | 209,1 | 1 | 20,9 | 10,0% |
| Figueirão | 10 | 0,2% | 282,6 | 0 | 0 | 0,0% |
| Mundo Novo | 10 | 0,2% | 52,1 | 1 | 5,2 | 10,0% |
| Bataguassu | 9 | 0,2% | 39,1 | 0 | 0 | 0,0% |
| Bodoquena | 8 | 0,1% | 93,4 | 1 | 11,7 | 12,5% |
| Douradina | 8 | 0,1% | 143,4 | 0 | 0 | 0,0% |
| Brasilândia | 7 | 0,1% | 60,5 | 0 | 0 | 0,0% |
| Caracol | 7 | 0,1% | 139,0 | 0 | 0 | 0,0% |
| Cassilândia | 7 | 0,1% | 33,4 | 1 | 4,8 | 14,3% |

► Notificações de SRAG por Município (cont.)

| Município de residência | Casos | % | Incidência | Óbitos | Mortalidade | Letalidade |
|---------------------------|--------------|---------------|--------------|------------|-------------|-------------|
| Glória de Dourados | 7 | 0,1% | 67,0 | 1 | 9,6 | 14,3% |
| Japorã | 7 | 0,1% | 85,9 | 0 | 0 | 0,0% |
| Anaurilândia | 6 | 0,1% | 78,4 | 2 | 26,1 | 33,3% |
| Taquarussu | 6 | 0,1% | 165,5 | 1 | 27,6 | 16,7% |
| Deodápolis | 5 | 0,1% | 36,6 | 0 | 0 | 0,0% |
| Inocência | 5 | 0,1% | 59,5 | 0 | 0 | 0,0% |
| Itaporã | 5 | 0,1% | 20,7 | 2 | 8,3 | 40,0% |
| Laguna Carapã | 5 | 0,1% | 73,5 | 0 | 0 | 0,0% |
| Sete Quedas | 5 | 0,1% | 45,5 | 1 | 9,1 | 20,0% |
| Jateí | 4 | 0,1% | 111,5 | 0 | 0 | 0,0% |
| Pedro Gomes | 4 | 0,1% | 57,6 | 2 | 28,8 | 50,0% |
| Iguatemi | 3 | 0,1% | 21,7 | 0 | 0 | 0,0% |
| Vicentina | 3 | 0,1% | 47,3 | 0 | 0 | 0,0% |
| Juti | 2 | 0,0% | 29,7 | 1 | 14,9 | 50,0% |
| Novo Horizonte do Sul | 2 | 0,0% | 42,4 | 1 | 21,2 | 50,0% |
| Mato Grosso do Sul | 5.682 | 100,0% | 206,1 | 496 | 18 | 8,7% |

Fonte: SIVEP Gripe / SES / MS, IBGE
 Dados sujeitos a alterações pelos municípios.

Mapa de Incidência dos Casos Novos de SRAG

SE 26/2023

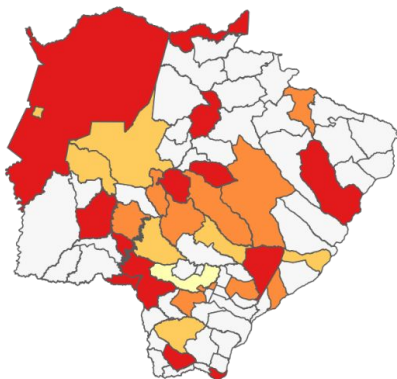

SE 27/2023

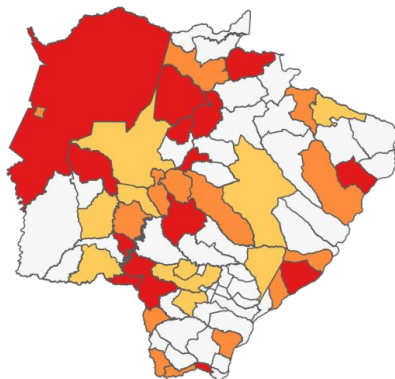

SE 28/2023

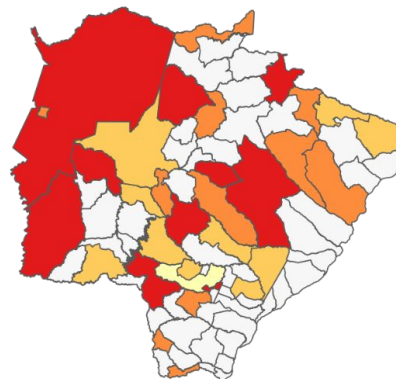

SE 29/2023

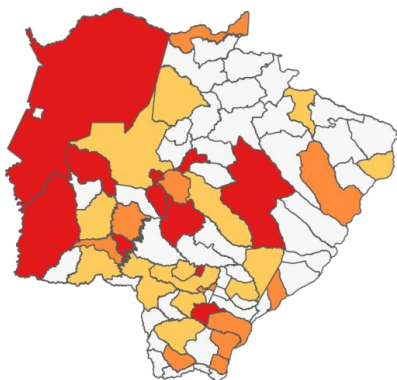

SE 30/2023

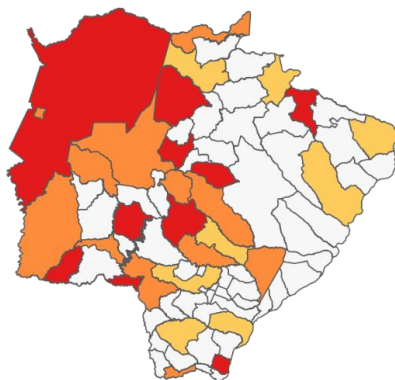

SE 31/2023

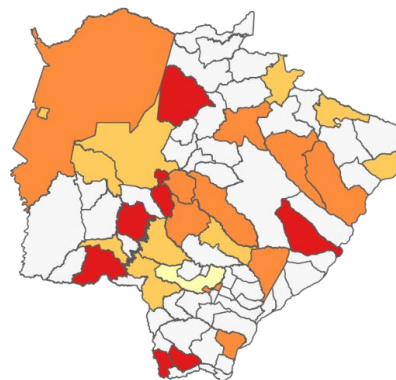

SE 32/2023

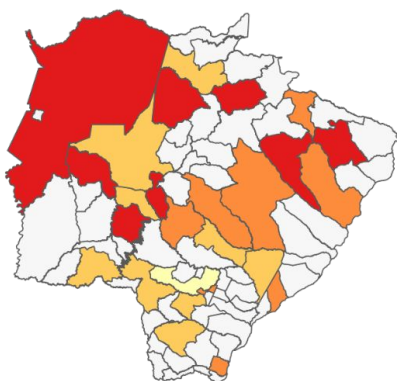

SE 33/2023

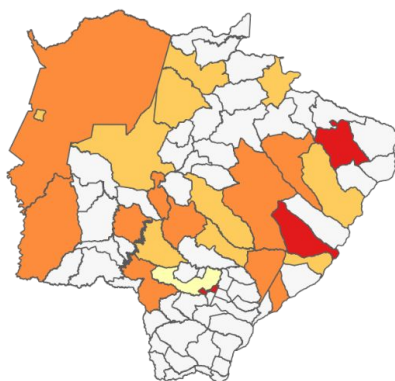

SE 34/2023

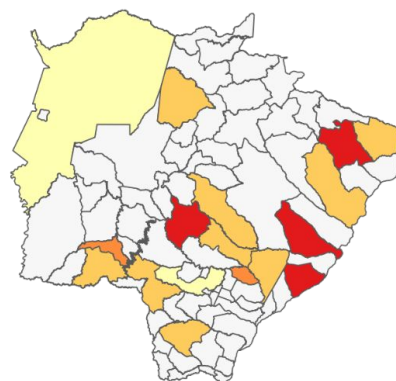

□ Sem casos □ Até 1 □ 1,1 a 5 □ 5,1 a 10 □ Mais de 10

Fonte: SIVEP Gripe / SES / MS, IBGE
Dados sujeitos a alterações pelos municípios.

► Perfil dos Casos Notificados de SRAG

► Faixa etária dos casos de SRAG

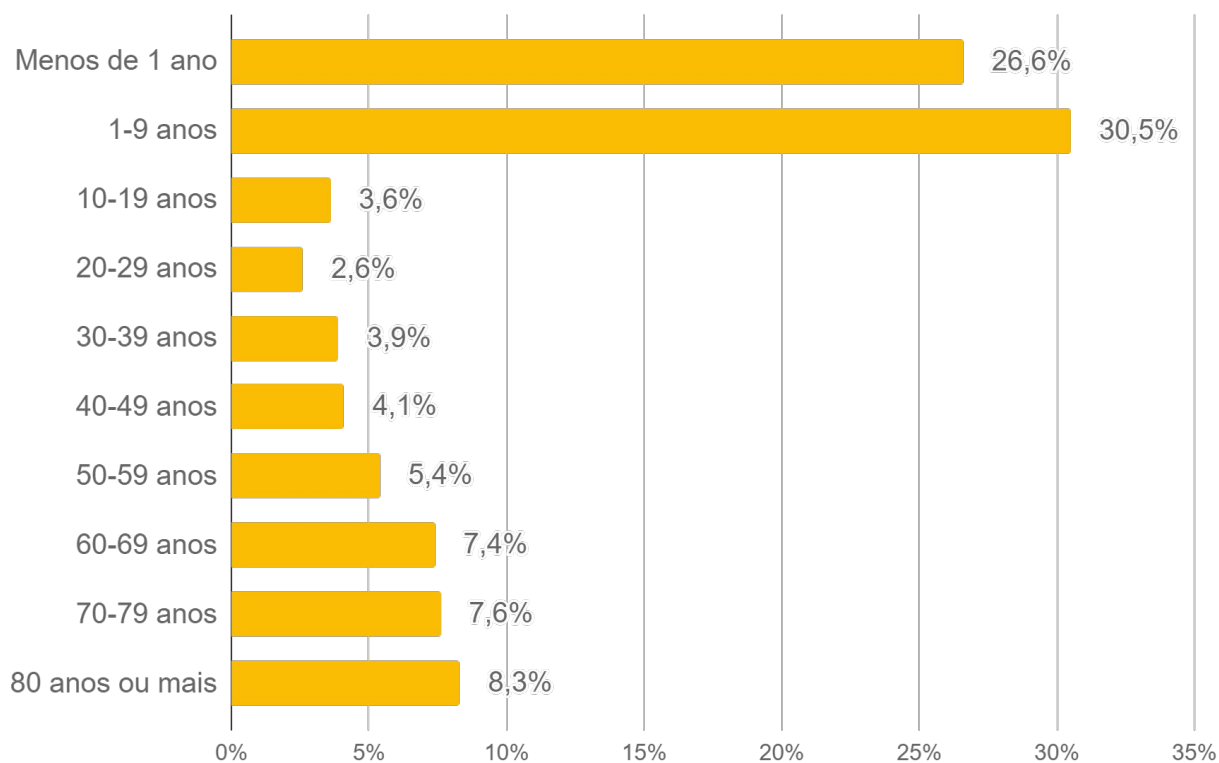

► Sexo dos casos de SRAG

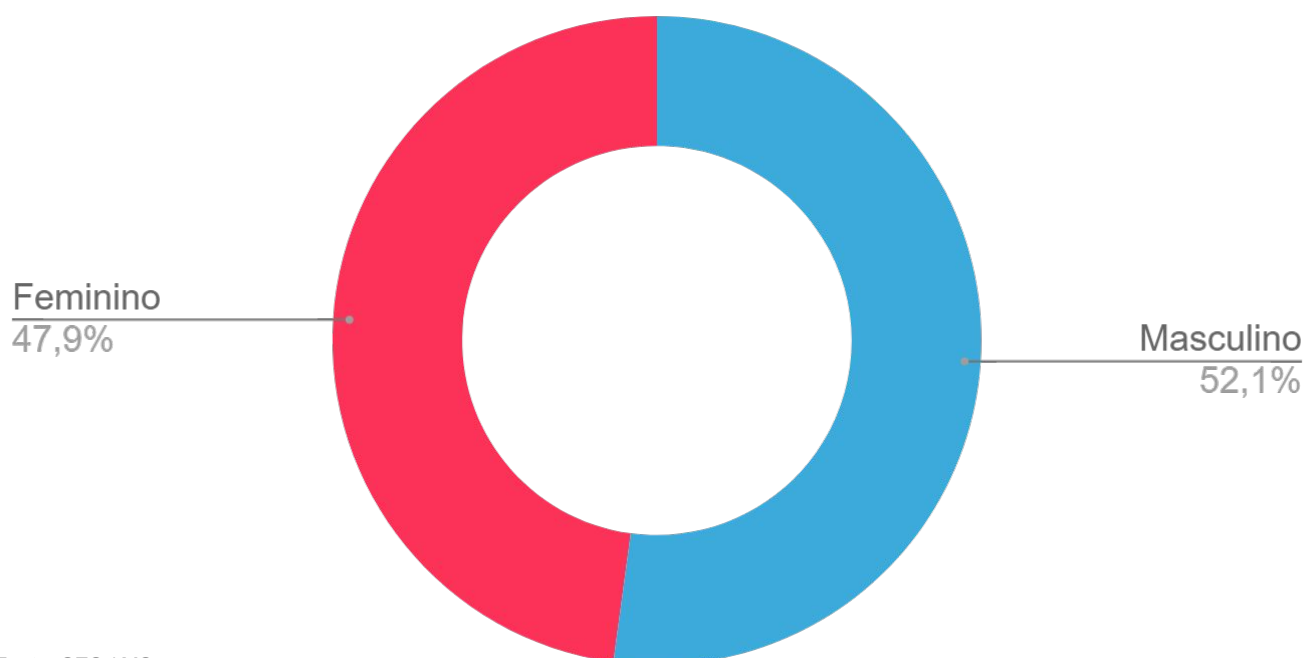

Fonte: SES / MS
Dados sujeitos a alterações pelos municípios.

► Perfil dos Óbitos por SRAG

► Faixa etária dos óbitos por SRAG

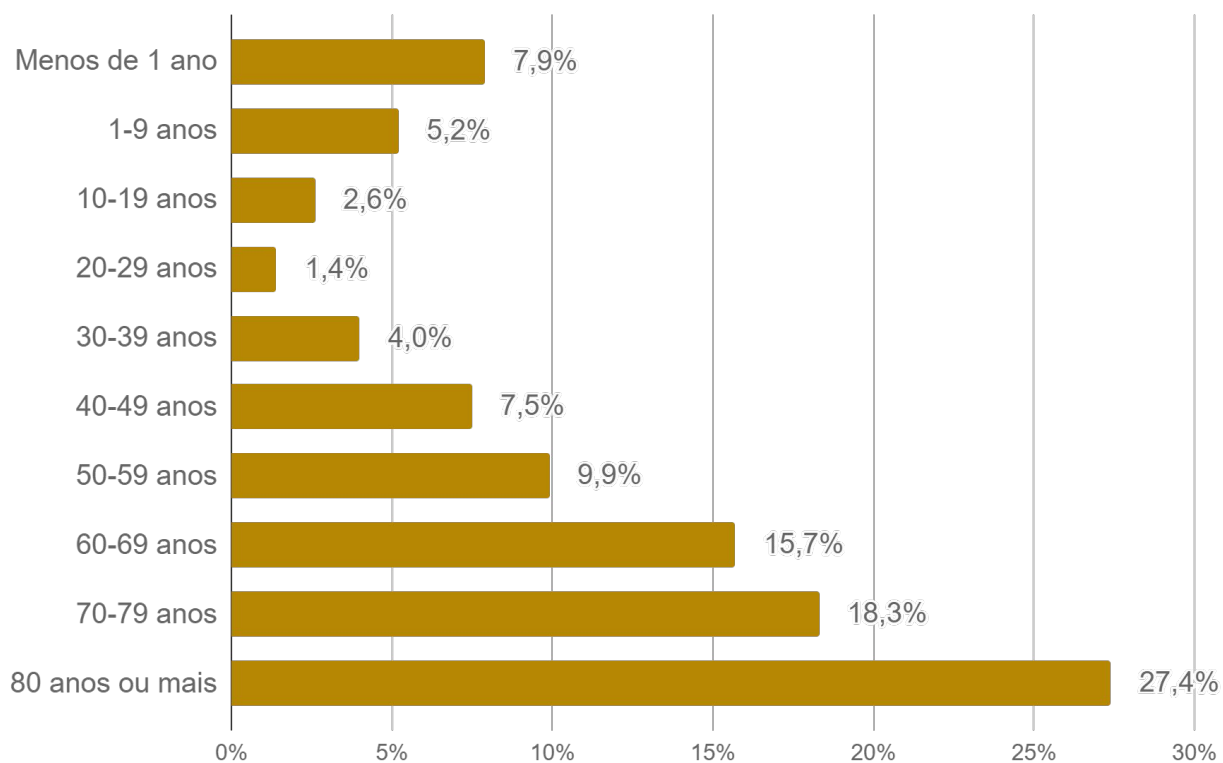

► Sexo dos óbitos por SRAG

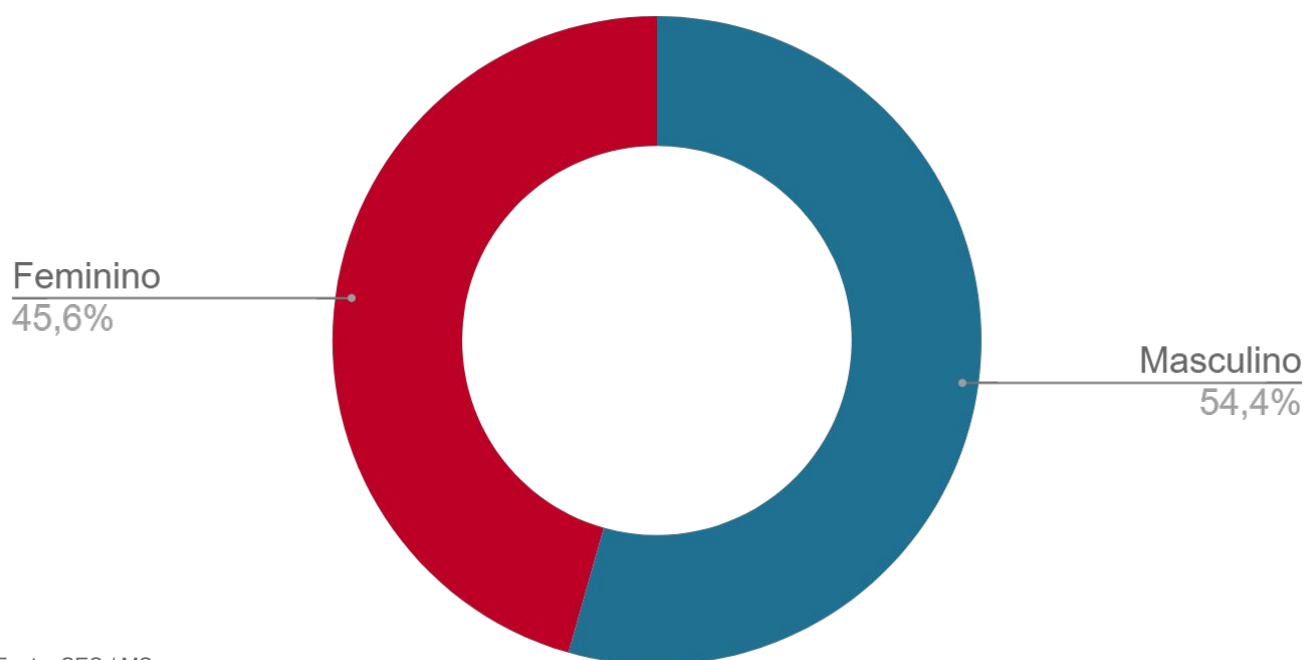

Fonte: SES / MS
Dados sujeitos a alterações pelos municípios.

► SRAG por Agente Etiológico

► Agentes etiológicos detectados

| Agente etiológico | N | % |
|------------------------------|--------------|---------------|
| Vírus sincicial respiratório | 1.219 | 41,4% |
| SARS-CoV-2 | 510 | 17,3% |
| Rinovírus | 470 | 16,0% |
| Influenza B | 225 | 7,6% |
| Influenza A H1N1 | 198 | 6,7% |
| Outros agentes etiológicos | 140 | 4,8% |
| Adenovírus | 62 | 2,1% |
| Influenza A não subtipado | 42 | 1,4% |
| Parainfluenza 3 | 29 | 1,0% |
| Bocavírus | 27 | 0,9% |
| Metapneumovírus | 24 | 0,8% |
| Total | 2.946 | 100,0% |

► Coinfecção

| Agente etiológico | N | % |
|--|-----------|---------------|
| SARS-CoV-2, Vírus sincicial respiratório | 16 | 27,1% |
| Adenovírus, Rinovírus | 14 | 23,7% |
| Influenza B, Vírus sincicial respiratório | 12 | 20,3% |
| Adenovírus, Metapneumovírus | 4 | 6,8% |
| Metapneumovírus, Rinovírus | 3 | 5,1% |
| Influenza A H1N1, Vírus sincicial respiratório | 2 | 3,4% |
| Influenza B, SARS-CoV-2 | 2 | 3,4% |
| SARS-CoV-2, Rinovírus | 2 | 3,4% |
| Influenza A H1N1, Rinovírus | 1 | 1,7% |
| Parainfluenza 3, Bocavírus | 1 | 1,7% |
| SARS-CoV-2, Adenovírus | 1 | 1,7% |
| Vírus sincicial respiratório, Rinovírus | 1 | 1,7% |
| Total | 59 | 100,0% |

Fonte: SIVEP Gripe / SES / MS
Dados sujeitos a alterações pelos municípios.

Plantão CIEVS Estadual

DISQUE-NOTIFICA

0800-647-1650 (expediente)

(67) 3318-1823 (expediente)

(67) 98477-3435 (ligações, SMS, WhatsApp - 24 horas)

E-NOTIFICA

cievs@saude.ms.gov.br (expediente)

cievs.ms@hotmail.com (24 horas)

ENDEREÇO

Avenida do Poeta Manoel de Barros, Bloco VII
CEP: 79.031-902 - Campo Grande / MS

Governador do Estado de Mato Grosso do Sul Eduardo Correa Riedel

Secretário de Estado de Saúde Maurício Simões Corrêa

Secretária de Estado de Saúde Adjunta Crhistine Cavalheiro Maymone Gonçalves

Superintendente de Vigilância em Saúde Larissa Domingues Castilho

Coordenadora de Emergências em Saúde Pública Karine Barbosa

Gerente Técnica de Influenza e Doenças Respiratórias Lívia de Mello Maziero

Elaboração Carolina Amianti
Daniel Henrique Tsuha
Grazielli Rocha Romera
Lívia de Mello Maziero
Naira Rocha Chaves
Valdir Castanho Escandolhero