



# CIEVS-MS

Centro de Informações Estratégicas de Vigilância em Saúde

## CLIPPING DE NOTÍCIAS

Semana Epidemiológica 41 | Ano 2023

08/10/2023 a 14/10/2023

### Outubro

D	S	T	Q	Q	S	S
1	2	3	4	5	6	7
8	9	10	11	12	13	14
15	16	17	18	19	20	21
22	23	24	25	26	27	28
29	30	31				



### Outubro Rosa

Mês de conscientização sobre o câncer de mama

No sentido de aprimorar a capacidade de alerta e respostas às emergências em Saúde Pública, o CIEVS/SES/MS realiza semanalmente a busca ativa de rumores veiculados pela mídia em canais de comunicação internacionais, nacionais e estaduais por meio de um processo denominado "Clipping". A permanência e ativação dos links não estão sob o nosso domínio. Visando trazer visibilidade e conscientização para questões relacionadas à saúde, o clipping insere laços simbolizando as campanhas mensais realizadas no Brasil.

1

NOTÍCIAS INTERNACIONAIS

pág. 2

2

NOTÍCIAS NACIONAIS

pág. 3

3

NOTÍCIAS ESTADUAIS

pág. 4

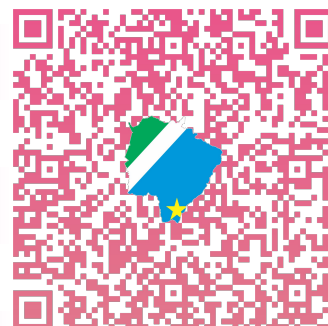

Leia o QR code para acessar os clippings publicados

## Surto de sarampo na Nova Zelândia amplifica apelos por imunização mais ampla

Recentemente, a Nova Zelândia testemunhou um surto significativo de sarampo, aumentando as preocupações entre as autoridades de saúde. O surto remonta a um indivíduo que participou de um evento de uma semana das Escolas Shakespeare no Scots College em Wellington. Mais tarde, essa pessoa viajou em um voo da JetStar de Wellington para Auckland, expondo potencialmente um número significativo de pessoas à doença altamente infecciosa.

**Data da notícia:** 10/10/2023

**Fonte:** [BNN Breaking](#)

**Encaminhamentos:** Encaminhado alerta de rumor para Coordenadoria de Imunização/Gerência de Doenças Agudas e Exantemáticas

---

## Novo México: Feira Estadual Petting Zoo Ligada ao Surto de Criptosporidiose

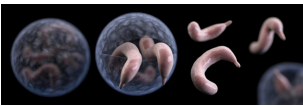

Um surto de criptosporidiose em todo o estado no Novo México está sendo investigado com ligações a exposições em um zoológico de animais de estimação na Feira Estadual do Novo México. A investigação do Departamento de Saúde do Novo México (NMDOH) revelou três pacientes com infecções por criptosporidiose confirmadas laboratorialmente e mais 15 casos clinicamente compatíveis, todos supostamente expostos à Feira Estadual.

**Data da notícia:** 11/10/2023

**Fonte:** [Outbreak News Today](#)

**Encaminhamentos:** Encaminhado alerta de rumor para Coordenadoria de Saúde Única/ Gerência de Zoonoses / Gerência de Doenças de Transmissão Hídrica e Alimentar

## Número de pessoas internadas com covid-19 aumenta 28% em SP



Dados da Info Tracker, plataforma desenvolvida pela Universidade de São Paulo (USP) e pela Universidade Estadual Paulista (Unesp), mostram que o número de pacientes internados no estado de São Paulo com covid-19, ou com a suspeita da doença, aumentou 27,6% em um período de 14 dias: em 19 de setembro eram 702 internados, quantidade que aumentou para 896 em 3 de outubro – data da última atualização da plataforma.

**Data da notícia:** 08/10/2023

**Fonte:** [Campo Grande News](#)

**Encaminhamentos:** Encaminhado alerta de rumor para Gerência de Influenza e Doenças Respiratórias

## Cerca de mil jovens brasileiros cometem suicídio a cada ano



Cerca de mil crianças e adolescentes, entre dez e 19 anos, cometem suicídio no Brasil a cada ano, aponta levantamento realizado pela Sociedade Brasileira de Pediatria (SBP) entre 2012 e 2021. A média anual de 995 casos está abaixo dos números absolutos computados a partir de 2017, quando o Brasil teve 1054 registros de suicídio ou morte por lesões autoprovocadas intencionalmente.

**Data da notícia:** 09/10/2023

**Fonte:** [A Tarde](#)

**Encaminhamentos:** Encaminhado alerta de rumor para Gerência da Rede de Atenção Psicossocial / Gerência de Vigilância de Doenças e Agravos Não Transmissíveis

## Trombose atinge 180 mil pessoas por ano



A trombose atinge cerca de 180 mil pessoas por ano no Brasil, segundo dados da Sociedade Brasileira de Angiologia e Cirurgia Vascular (SBACV). A doença se caracteriza pela formação de um coágulo (trombo) dentro de um vaso ou artéria, impedindo que o sangue circule normalmente.

**Data da notícia:** 13/10/2023

**Fonte:** [F5 Online](#)

**Encaminhamentos:** Encaminhado alerta de rumor para Gerência da Rede de Atenção à Saúde das Pessoas com Doenças Crônicas

## Vítimas ocultas do feminicídio em MS, crianças que perderam mães vivem traumas após crime



Os 22 feminicídios contabilizados em Mato Grosso do Sul somente neste ano deixaram mais vítimas do que apontam as estatísticas: crianças, na maioria das vezes, filhas das vítimas, não morreram, mas veem-se sem norte, dada a ausência das mães e prisão dos pais. Para eles, o futuro esmaece e torna-se incerto, em meio a um trauma perene e à dor eterna.

**Data da notícia:** 02/10/2023

**Fonte:** [Midiamax](#)

**Encaminhamentos:** Encaminhado alerta de rumor para Gerência de Atenção à Saúde da Mulher e às Pessoas em Situação de Violência / Gerência de Atenção à Saúde da Criança e do Adolescente / Gerência de Vigilância de Doenças e Agravos Não Transmissíveis

---

## Gripe Aviária: Mato Grosso do Sul tem mais um foco investigado e Brasil chega a 123 casos

Três semanas depois de Mato Grosso do Sul ter o primeiro foco de gripe aviária confirmado em criação doméstica de galinhas em Bonito, outro caso é investigado no Estado. Desta vez, segundo plataforma de monitoramento do Mapa (Ministério da Agricultura e Pecuária), outro possível foco da doença foi registrado em Figueirão, cidade distante 258 quilômetros de Campo Grande.

**Data da notícia:** 12/10/2023

**Fonte:** [Midiamax](#)

**Encaminhamentos:** Encaminhado alerta e verificação de rumor para a Gerência de Zoonoses e Gerência de Influenza e Doenças Respiratórias/Segundo a Gerência de Influenza e Doenças Respiratórias o caso suspeito foi descartado laboratorialmente.

---

## Com 1.296 casos confirmados em 2023, dez municípios têm alta incidência para chikungunya



Mato Grosso do Sul tem 1.296 casos confirmados de chikungunya em 2023 e apesar de estável, 10 municípios ainda estão em alta incidência para a doença. Assim como a dengue e a Zika, a chikungunya é transmitida pelo mosquito *Aedes Aegypti*.

**Data da notícia:** 11/10/2023

**Fonte:** [Midiamax](#)

**Encaminhamentos:** Realizado verificação e confirmação da veracidade do rumor em Boletim Estadual

## Plantão CIEVS Estadual

### DISQUE-NOTIFICA

**0800-647-1650**

**(67) 98477-3435** (ligações, SMS, WhatsApp - 24 horas)

**(67) 3318-1823** (expediente)

### E-NOTIFICA

[cievs.ms@hotmail.com](mailto:cievs.ms@hotmail.com) (24 horas)

[cievs@saude.ms.gov.br](mailto:cievs@saude.ms.gov.br) (expediente)

### ENDEREÇO

Rua Delegado Osmar de Camargo, s/nº, Parque dos Poderes - Jardim Veraneio  
CEP: 79.037-108 - Campo Grande / MS

<b>Governador do Estado de Mato Grosso do Sul</b>	Eduardo Correa Riedel
<b>Secretário de Estado de Saúde</b>	Maurício Simões Corrêa
<b>Secretária de Estado de Saúde Adjunta</b>	Crhistine Cavalheiro Maymone Gonçalves
<b>Superintendente de Vigilância em Saúde</b>	Larissa Domingues Castilho de Arruda
<b>Coordenadora de Emergências em Saúde Pública</b>	Karine Barbosa

**Elaboração** Roselene Lopes de Oliveira  
Daniel Henrique Tsuha  
Karine Barbosa  
Carolina Azambuja Cavalcante Rossi